PANDUAN PENDAFTARAN PERKHIDMATAN ATAS TALIAN (ELESEN ESPP AELB)

1) Layari laman web Perkhidmatan Atas Talian elesen eSPP AELB
https://elesen.aelb.gov.my/esppuser/laman_espp.aspx

2) Pendaftaran elesen eSPP AELB.

2.1 Syarikat/Agensi yang TELAH ada lesen dengan AELB (Pemegang Lesen)

2.1.1 Klik pada link "**Login eLesen (Telah Ada Sijil Digital)**" seperti di bawah untuk Pemegang Lesen yang telah berdaftar dengan AELB:-

2.2 Syarikat/Agensi yang TIDAK ada lesen dengan AELB (Syarikat Baru).

2.2.1 Untuk syarikat yang tiada lesen dengan AELB, klik pada link " **Syarikat/Agensi yang TIADA lesen dengan AELB (Syarikat Baru)**" seperti di bawah:-

eLesen

NOTIS PENTING PENGGUNA
eLesen memerlukan Sijil Tandatangan Digital yang sah DigiCert - elesen.aelb.gov.my

DAFTAR DAN AKTIFKAN AKAUN PENGGUNA BARU
Untuk Pendaftaran Pengguna Baru dan Mendapatkan Sijil Tandatangan Digital Daripada DigiCert Sdn. Bhd; **Pilih dan Klik Pautan (Link)** di bawah:

- **Syarikat/Agensi yang TIDAK ada lesen dengan AELB (Syarikat Baru)**

Dua (2) **email** akan dihantar kepada anda secara automatik untuk tujuan **pengesahan email** dan **muaturun (download) borang permohonan** untuk dihantar kepada DigiCert. Sekiranya tidak menerima email, SILA EMAIL kepada: **MNR-Customer@aelb.gov.my**

2.2.1 Borang pendaftaran syarikat/agensi yang TIDAK ada lesen dengan AELB. Masukan segala butir-butir yang diperlukan di dalam borang online yang akan tertera seperti berikut:-

MOSTI AELB ATOMIC ENERGY LICENSING BOARD SISTEM PERLESENAN & PENGUATKUASAAN

Pendaftaran Pengguna Baru	
	Maklumat bertanda (*) adalah wajib diisi.
Jenis Agensi*	Kerajaan Swasta
Nombor Pendaftaran Syarikat	Ada Tiada Jika ada; (*Untuk syarikat swasta sahaja. Sila masukkan tanpa tanda '-' atau 'space')
Nama Syarikat / Agensi *	
Alamat Surat Menyurat	
Alamat Surat Menyurat *	
Poskod *	
Negeri *	
Daerah *	
No Telefon *	
No Faks	
Email *	Sila Masukkan Alamat Email Yang SAH. Email ini akan digunakan untuk pengaktifan akaun anda.

3) **Email Pengesahan Pendaftaran.**

3.1 Selepas mengisi borang pendaftaran elesen eSPP, anda akan menerima email daripada pihak administrator eSPP berkenaan pengesahan pendaftaran. Sila klik pada link seperti di bawah:-

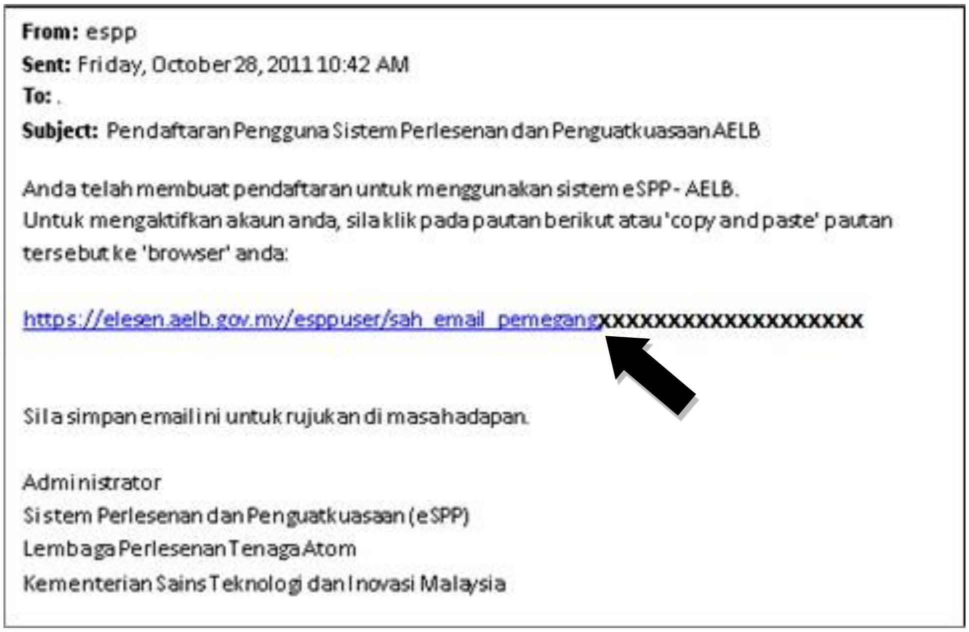

3.2 Seterusnya, klik pada butang aktif untuk mengaktifkan akaun anda seperti di bawah:-

4) **Emel Pengesahan Pengaktifan**

4.1 Selepas membuat pengaktifan akaun untuk penggunaan eSPP, anda akan menerima email berkenaan Pengesahan Pengaktifan Akaun Emel Untuk eSPP. Sila klik pada link seperti di bawah:-

From: espp
Sent: Thursday, November 17, 2011 4:12 PM
To:
Subject: Pengesahan Pengaktifan Akaun Emel Untuk eSPP

Anda telah berjaya mengesahkan akaun emel untuk penggunaan sistem eSPP - AELB. Untuk langkah seterusnya sila klik pada pautan berikut atau 'copy and paste' pautan tersebut ke 'browser' anda:

https://elesen.aelb.gov.my/esppuser/daftarxxxxxxxxxxxxxxxxxxx

Sila simpan email ini untuk rujukan di masa hadapan.

Administrator
Sistem Perlesenan dan Penguatkuasaan (eSPP)
Lembaga Perlesenan Tenaga Atom
Kementerian Sains Teknologi dan Inovasi Malaysia

4.2 Seterusya, anda akan menerima maklumat yang diperlukan untuk pendaftaran Sijil Tandatangan Digital dengan syarikat Digicert Sdn. Bhd. seperti gambar rajah di bawah:-

SISTEM PERLESENAN & PENGUATKUASAAN

Terima kasih.

Email anda telah disahkan.

- **Bagi membolehkan anda menggunakan sistem, anda perlu mempunyai Sijil Digital.**
- **Permohonan Sijil Digital hendaklah dibuat dengan mengikuti langkah di bawah :**

1. Sila sediakan dokumen - dokumen berikut untuk diproses :

- Maklumat Pendaftaran [Cetak Maklumat Pendaftaran]
- Borang permohonan Sijil Digital [Muat Turun]
- Salinan IC atau passport (jika bukan warganegara Malaysia)
- Surat kebenaran daripada pihak syarikat/organisasi [Lihat Sampel]
- Sijil Pendaftaran Syarikat

2. Emelkan maklumat pendaftaran dan dokumen lengkap ke customercare@digicert.com.my **atau hantarkan terus ke alamat berikut :**

Digicert Sdn Bhd
No.3-20,
Jalan Jalil Perkasa 14,
Aked Esplanad, Bukit Jalil,
57000 Kuala Lumpur

atau Faks : 03-8992 8811

3. Emelkan salinan maklumat pendaftaran dan dokumen lengkap ke AELB di mnr-customer@aelb.gov.my **untuk tujuan rekod dan rujukan.**

Nota : Pautan untuk skrin ini juga boleh didapati di dalam emel anda.

[Ke Laman Utama]

5) Dokumen-Dokumen lain yang diperlukan untuk membuat permohonan Sijil Tandatangan Digital.

5.1 Maklumat Pendaftaran.

Untuk mendapatkan Maklumat Pendaftaran Pengguna, anda perlu klik pada link “Cetak Maklumat Pendaftaran” seperti di bawah:-

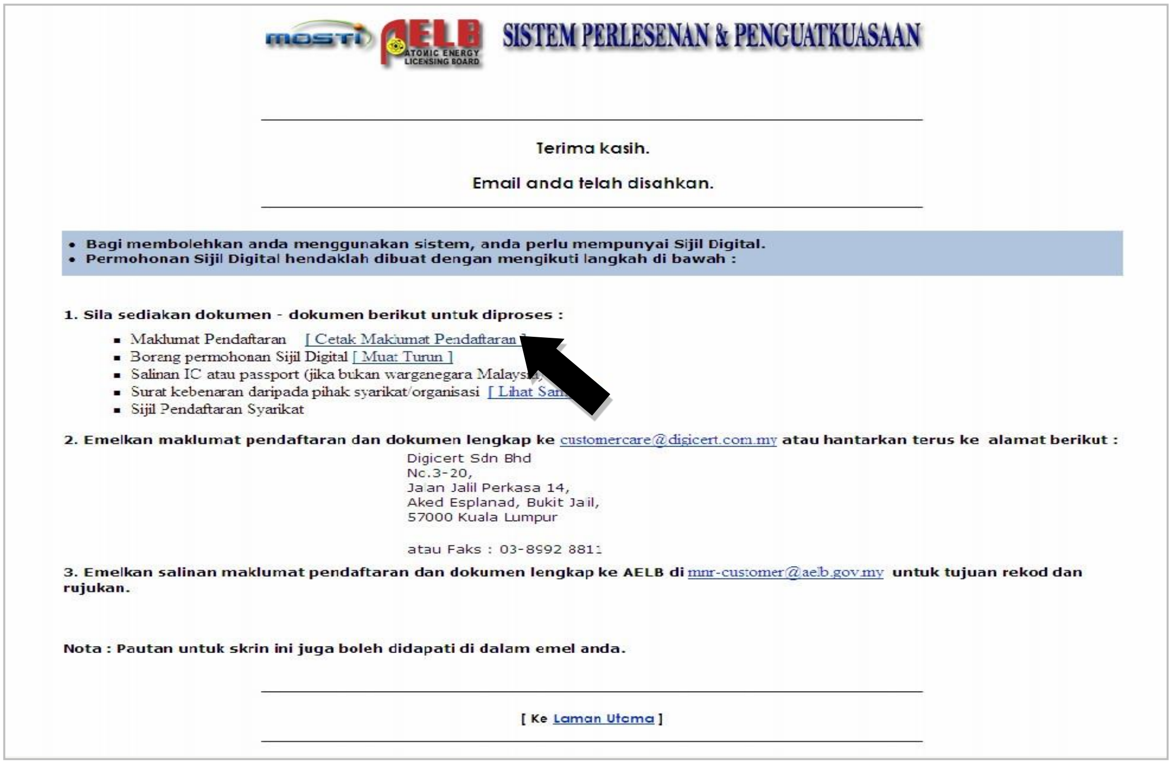
SISTEM PERLESENAN & PENGUATKUASAAN

Terima kasih.

Email anda telah disahkan.

- Bagi membolehkan anda menggunakan sistem, anda perlu mempunyai Sijil Digital.
- Permohonan Sijil Digital hendaklah dibuat dengan mengikuti langkah di bawah :

1. Sila sediakan dokumen - dokumen berikut untuk diproses :
   - Maklumat Pendaftaran [Cetak Maklumat Pendaftaran]
   - Borang permohonan Sijil Digital [Muat Turun]
   - Salinan IC atau passport (jika bukan warganegara Malays
   - Surat kebenaran daripada pihak syarikat/organisasi [Lihat Sam
   - Sijil Pendaftaran Syarikat
2. Emelkan maklumat pendaftaran dan dokumen lengkap ke customercare@digicert.com.my atau hantarkan terus ke alamat berikut :

   Digicert Sdn Bhd
   No.3-20,
   Jalan Jalil Perkasa 14,
   Aked Esplanad, Bukit Jalil,
   57000 Kuala Lumpur

   atau Faks : 03-8992 8811
3. Emelkan salinan maklumat pendaftaran dan dokumen lengkap ke AELB di mnr-customer@aelb.gov.my untuk tujuan rekod dan rujukan.

Nota : Pautan untuk skrin ini juga boleh didapati di dalam emel anda.

[Ke Laman Utama]

5.1.1 Seterusnya, anda perlu cetak dan sertakan maklumat pendaftaran semasa menghantar dokumen kepada Digicert Sdn. Bhd. seperti contoh di bawah:-

SISTEM PERLESENAN & PENGUATKUASAAN

Maklumat Pendaftaran Pengguna
Sistem Perlesenan dan Penguatkuasaan, AELB

*** Sila gunakan No Pendaftaran eSPP di bawah untuk Permohonan Sijil Digital bagi menggantikan No Pendaftaran Syarikat

- Maklumat Syarikat -

No Pendaftaran Syarikat	
*** No Pendaftaran eSPP (Agensi Kerajaan)	
Nama Syarikat	
Alamat	
Poskod	
Daerah	
Negeri	
Telefon	
Faks	
Email	
Website	
Tarikh :	

5.2 Salinan IC.

5.3 Surat kebenaran daripada pihak syarikat/organisasi:-

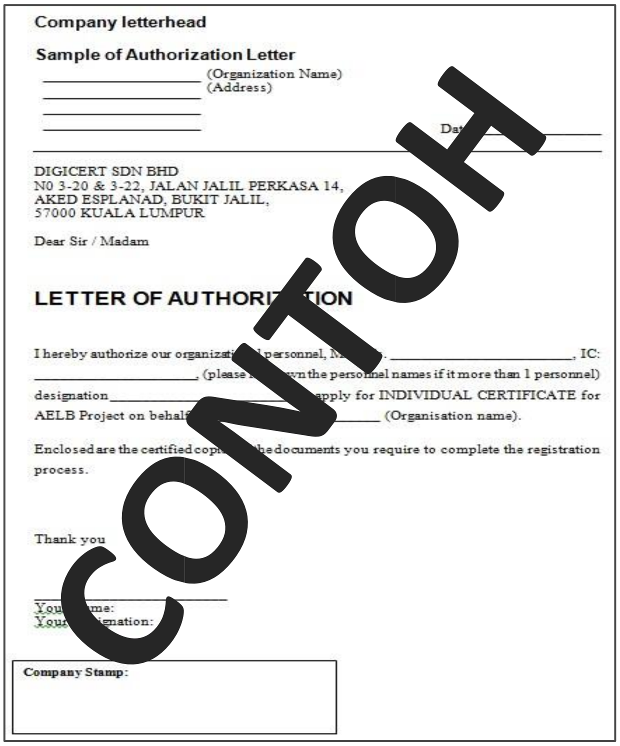

Company letterhead

Sample of Authorization Letter

_________________ (Organization Name)
_________________ (Address)
____
____
____

Dat

DIGICERT SDN BHD
N0 3-20 & 3-22, JALAN JALIL PERKASA 14,
AKED ESPLANAD, BUKIT JALIL,
57000 KUALA LUMPUR

Dear Sir / Madam

LETTER OF AUTHORI TION

I hereby authorize our organizati l personnel, M : _________________________, IC: ____________________, (please own the personnel names if it more than 1 personnel) designation__________________________ apply for INDIVIDUAL CERTIFICATE for AELB Project on behalf ____________ (Organisation name).

Enclosed are the certified cop the documents you require to complete the registration process.

Thank you

____
You me:
Your ignation:

Company Stamp:

CONTOH

5.4 Sijil Pendaftaran Syarikat

SURUHANJAYA SYARIKAT MALAYSIA
COMPANIES COMMISSION OF MALAYSIA

MALAYSIA
PERAKUAN PENDAFTARAN

AKTA PENDAFTARAN PERNIAGAAN

FARM FRESH INDUSTRIES
777, JALAN LAVENDER 23, LAVEND HEIGHT
SENAWANG
70450 SEREMBAN
NEGERI SEMBILAN

FARM FRES

HEIGHT SENAWANG, 70450 SEREMBA ERI SEMBILAN

Jenis Perniagaan

pada 06 HB. MAC 2007.

NORINI BT YAHYA

CONTOH

6) **Bayaran Sijil Tandatangan Digital kepada Digicert Sdn. Bhd.**

Anda boleh membayar terus kepada Digicert Sdn. Bhd. secara tunai, Wang Pos atau Cek yang dibuat atas nama Digicert Sdn. Bhd untuk Permohonan Sijil Tandatangan Digital seperti jumlah di bawah:-

Tempoh	Harga Asal (RM)	6% GST (RM)	Harga Terkini (RM)
6 Bulan	40.00	2.40	42.40
1 Tahun	50.00	3.00	53.00
2 Tahun	100.00	6.00	106.00

7) **Penerimaan fail Sijil Tandatangan Digital.**

Syarikat Digicert Sdn. Bhd. akan menghantar kepada anda fail Sijil Tandatangan Digital Class2 root, Digicert id, Sijil Tandatangan Digital dan Capicom.

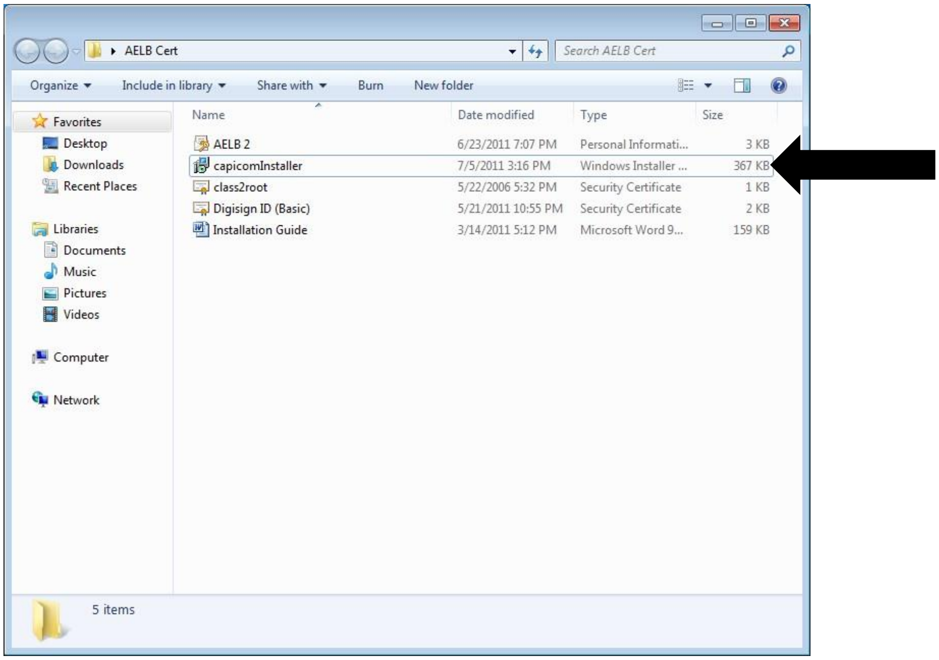

8) **Pemasangan Sijil Tandatangan Digital.**

Untuk pemasangan Sijil Tandatangan Digital, sila rujuk "*Installation Guide"* yang anda terima bersama-sama file Sijil Tandatangan Digital.

Sekiranya anda menghadapi permasalahan berhubung dengan pendaftaran eSPP dan pemasangan Sijil Tandatangan Digital, sila *print screen* permasalahan anda dan emailkan kepada customercare@digicert.com.my dan MNR-Customer@aelb.gov.my. Jika terdapat sebarang pertanyaan, sila hubungi terus syarikat digicert di talian 03-89928888, atau AELB di talian 03-89225735.